

Fiba Emeklilik ve Hayat A.Ş. İkinci Değişken Emeklilik Yatırım Fonu'na (Eski Ünvanıyla Fiba Emeklilik ve Hayat A.Ş. Büyüme Amaçlı İkinci Esnek Emeklilik Yatırım Fonu) Ait 6 Aylık Raporu

Bu rapor Fiba Emeklilik ve Hayat A.Ş. İkinci Değişken Emeklilik Yatırım Fonu'nun 01.01.2017 – 30.06.2017 dönemine ilişkin gelişmelerin, Fon Kurulu tarafından hazırlanan faaliyet raporunun, fonun bir önceki dönemle karşılaştırmalı olarak hazırlanmış bağımsız denetimden geçmiş yıllık fon bilanço ve gelir tablolarının, bağımsız denetim raporunun, bilanço tarihi itibarıyla fon portföy değeri ve net varlık değeri tablolarının katılımcılara sunulması amacıyla düzenlenmiştir

BÖLÜM A: 01.01.2017 -30.06.2017 DÖNEMİNİN DEĞERLENDİRİLMESİ

Genel Ekonomi

Gayri Safi Yurt İçi Hasıla (GSYİH), 2017 yılının ilk üç aylık döneminde 2016 senesinin aynı dönemine göre %5,0 oranında artış göstermiştir. Aralık 2015'ten bu yana ilk kez ihracatın büyüme hızı (%10,6 YY) ithalatı (%0,8YY) geçmiştir; net ihracatın büyümeye katkısı pozitif olmuştur. Özel tüketim harcamaları gücünü korurken (%5,1 YY) kamu tüketim harcamaları yüksek oranda artarak iç talebi desteklemiştir. Öte yandan toplam yatırım harcamaları mütevazı bir büyüme oranı (%2,2 YY) sergilemiştir. İkinci çeyreğe dair yayınlanan sanayi üretimi, turizm ve perakende sektör hacmi gibi öncü veriler iktisadi faaliyetin ikinci çeyrekte gücünü koruyacağını göstermektedir. Bu ivmenin yakalanmasında yurt içinde uygulanan kredi teşvikleri ve vergi indirimlerinin yanısıra belirsizliklerin azalması etkili olmuştur. Özellikle Mart'ın ikinci yarısından itibaren artan Kredi Garanti Fonu teminatlı TL cinsinden firma kredileri belirleyici olmuştur. Konut ve ihtiyaç kredisi de canlanarak bu süreci desteklemiştir. Öte yandan tüketici enflasyonun Şubat—Haziran döneminde iki haneli olması nedeniyle TCMB'nin bu dönemde para politikasını sıkı tutması döviz kuru oynaklığını azaltmış ve yurt içi piyasalardaki belirsizliği azaltmıştır.

Uluslararası Piyasalar:

Aynı dönemde ABD Başkanlık seçimi sonrasında küresel finansal piyasalarda oluşan soru işaretleri de kademeli bir biçimde azalmıştır. ABD'de yeni yönetimin maliye politikalarıyla yaratmak istediği hızlı büyüme programının 2017 yılında hayata geçme olasılığının azalması ve para politikasında atılan kademeli adımların devamı belirsizliklerin azalmasını yaratan unsurlardır. Haziran 2017 itibarıyla ABD Merkez Bankası Fed faiz bandını %1-1,25'e çıkarmış resesyondan sonra genişlettiği bilançoğu nasıl daraltacağına dair bir çerçeve açıklamıştır. Gelişmekte olan ülkelere yönelik iştahı artıran bu gelişmeler, bu ülkelere yönelik sermaye akımlarının artırmıştır. Türkiye de bu rüzgardan faydalanmıştır. Ocak—Mayıs döneminde yaklaşık

USD 35 milyar cari açık veren Türkiye'ye gelen portföy yatırımı miktarı USD 13 milyarı aşmıştır.

Tahvil-Bono Piyasası:

Yurtiçi Tahvil Piyasasında yılın genelinde TCMB marjinal fonlama seviyesi etkili oldu. Bu girdiyi etkileyen en önemli unsur ise yılın ilk yarısında kademeli olarak yükselen yurtiçi tüketici fiyatlarıydı. İlk 4 ayı ele alınca faizlerde stabil seyrin arkasında politika faizinde yeterince yüksek seviyeye çıkılmaması etkili oldu. Bu dönemde verim eğrisinde genel faiz hadleri 11% etrafında seyretti. Nisan ayından itibaren ise gerek Gelişmekte olan ekonomilerdeki alım iştahının geri gelmesi gerekse TCMB'nin nihayet piyasayı memnun edecek seviyede marjinal fonlama faizine erişmiş olması uzun vadeli kıymetlerin alım görerek verim eğrisinin boğa yataylaşmasına sebep oldu. Bütün döneme bakıldığında TCMB'nin talep enflasyonu kaynaklı sıkı duruşunun penetre olması verim eğrisinde de negatif eğimin 100 baz puana kadara açılmasını sağladı.

Senenin ilk yarısında yabancı yatırımcılar geç de olsa alım yönünde dururken Hazine Müsteşarlığı da projeksiyonunun ötesinde ihraç yaparak bu talebi fazlasıyla karşıladı. Dönem boyunca yurtiçi bankaların yatırım portföylerinde kademeli azalışa karşın organik büyüyen Emeklilik Fonları denge sağlayıcı olmaya devam etti.

Bu süreçte gösterge tahvil bileşik faizi 10,6%'dan 11,1%'a yükselirken; 10 yıl vadeli sabit kuponlu tahvilin faizi 11,2%'den 10,7%'ye geriledi.

Hisse Senedi Piyasası:

Son 2 senedir yatay ancak volatil bir görüntü çizen, yurtdışı benzerlerinden oldukça olumsuz ayrılan BIST-100'de hem TL hem de USD bazında yılbaşıdan beri önemli bir yükseliş gördük. Geçtiğimiz senenin son 2 ayında konsolide olan BIST-100 endeksi, sene başında 78,000'li seviyelerden 90,000'li seviyelere yılın ilk çeyreğinde hızlı bir şekilde ulaştı. Özellikle Nisan'daki Cumhurbaşkanlığı referandumu sonrasındaki güçlü momentumun kaynağı, yukarıda sıraladığımız küresel sebeplere ek olarak yurtiçindeki para politikalarında sıkı, mali politikalarda gevşek tutumun büyümeye olumlu yansımaları ve Türkiye bazında politik/jeopolitik risklerin ciddi derecede azalmasıdır. Bu durum borsadaki rallinin altının dolu olduğuna işaret etmektedir. İlk yarı yıl sonunda 100,000'li seviyelere erişen endekste, bu şartlar altında borsadaki geri çekilmeleri düzeltme olarak kabul edip yükseliş trendinin devam edeceğini, BIST-100'ün TL bazında önce 115 bini sonra 122 bini hedefleyeceğini öngörmekteyiz.

2017 yılında yatırım araçlarının getirileri şöyle gerçekleşmiştir:

Dönem: 01 Ocak 2017 – 30 Haziran 2017

Euro	8,37%
Amerikan Doları	-0,70%
Döviz Sepeti	4,15%
Enflasyon (TÜFE)	5,89%
KYD ÖST Sabit	5,58%
KYD ÖST Değişken	7,25%
KYD-DİBS 91	4,69%
KYD-DİBS 182	4,71%
KYDTUFEX	9,38%

KYD O/N Endeks (net)	4,66%
KYD O/N Endeks (brüt)	5,50%
KYD 1 Aylık Mevduat -TL	4,73%
KYD-DİBS 365	4,25%
KYD DİBS-547	4,50%
KYD-DİBS Tüm	6,85%
BİST-100	28,54%
BİST-30	29,12%
Altın (IAB YTL / Kg.)	4,44%

BİST KYD: Türkiye Kurumsal Yatırımcı Yöneticileri Derneği- tarafından oluşturulmuş ve Borsa İstanbul tarafından hesaplanıp açıklanan endeksler

Kur Bilgileri TCMB kaynaklıdır.

Altın fiyatları İstanbul Altın Borsası Aylık Bültenlerinden alınmıştır.

BİST-100 endeksi Borsa İstanbul Günlük Bültenlerinden alınmıştır.

ÖST-Özel Sektör tahvili

Kira Sertifikası : Faizsiz Sabit Getirili Yatırım Aracı

DİBS : Devlet iç Borçlanma Senedi

Katılım Hisse Endeksi: Faiz geliri hassasiyeti olan yatırımcılar için seçilmiş hisse senedlerinin performansını gösteren ve Borsa İstanbul tarafından hesaplanan hisse senedi getiri endeksi

Fon portföyünün varlık dağılımı 01.01.2017 - 30.06.2017 tarihleri arasında aylık ortalama olarak aşağıdaki gibi gerçekleşmiştir.

Ay	Devlet Tahvili (%)	Ters Repo (%)	Hisse (%)	Özel (%)	YMK (%)	BPP (%)	Diğer (%)
Ocak	39,38	-	39,57	15,61	-	1,75	3,69
Şubat	41,85	8,48	21,40	16,01	-	4,83	7,43
Mart	39,27	8,91	21,07	18,59	-	-	12,16
Nisan	33,93	4,66	20,37	22,80	1,84	1,05	15,35
Mayıs	26,48	9,78	20,20	21,35	2,43	0,09	19,67
Haziran	22,59	-	22,38	22,56	3,99	3,62	24,86

BÖLÜM B: FON KURULU FAALİYET RAPORU İLE İLGİLİ BİLGİLER

Faaliyet dönemi içerisinde fon kurulu tarafından olağan toplantılar gerçekleştirilmiştir. Bu toplantılarda genel piyasalar, fonun performansı ve fonla ilgili diğer konular incelenmiştir.

Fon'a ilişkin bilgileri, yatırım stratejisini, fonla ilgili olarak dönem içinde meydana gelen değişiklikleri, fon performansına ilişkin verileri içeren Fon Kurulu Faaliyet Raporu bu raporun ekidir.

BÖLÜM C: FON PORTFÖY DEĞERİ / FON NET VARLIK DEĞERİ TABLOLARI

30.06.2017 İTİBARIYLA

FON PORTFÖY DEĞERİ RAPORU

Menkul Kıymet	Menkul Tanımı	Nominal Değer	Toplam Değer	Toplam (%)
HİSSE SENETLERİ	ADNAC	250.000,00	214.750,00	0,45%
	AKBNK	80.000,00	784.000,00	1,65%
	AKCNS	5.570,00	65.057,60	0,14%
	AKENR	0,44	0,48	0,00%
	ALCAR	3.801,00	197.842,05	0,42%
	ALGYO	1.773,00	72.976,68	0,15%
	ALKIM	23.000,00	592.480,00	1,25%
	ANACM	0,96	3,44	0,00%
	ARSAN	150.000,00	232.500,00	0,49%
	BRSAN	23.000,00	193.890,00	0,41%
	BUCIM	74.914,00	427.758,94	0,90%
	CCOLA	19,00	767,22	0,00%
	CIMSA	12.560,00	190.158,40	0,40%
	CRFSA	50.000,00	330.000,00	0,70%
	EGGUB	14.000,00	371.000,00	0,78%
	EKGYO	150.000,00	441.000,00	0,93%
	EREGL	0,48	3,38	0,00%
	GARAN	80.000,00	783.200,00	1,65%
	GENTS	158.214,50	200.932,42	0,42%
	GLDTR	18.000,00	232.650,00	0,49%
	HALKB	10.000,00	131.500,00	0,28%
	ICBCT.M	95.895,90	303.031,04	0,64%
	ISCTR	50.000,61	372.504,54	0,78%
	KCHOL	30.000,00	485.400,00	1,02%
	KRDMD	0,57	1,00	0,00%
	KUTPO	71.663,00	434.994,41	0,92%
	MANGO	0,56	-	0,00%
	MRDIN	77.475,00	362.583,00	0,76%
	NTHOL	0,78	2,28	0,00%
	PENGD	100.100,00	195.195,00	0,41%
	PETUN	17.919,00	174.351,87	0,37%
	RYSAS	0,22	0,24	0,00%
	SISE	15.000,00	69.000,00	0,15%
	SKTAS	64.998,43	148.846,40	0,31%
	SODA	0,90	5,90	0,00%
	TCELL	40.000,00	463.200,00	0,98%
	THYAO	60.000,18	483.001,45	1,02%
	TKFEN	0,67	5,84	0,00%
	TKNSA	33.167,00	220.892,22	0,47%
	TRCAS	0,83	1,65	0,00%
	TRKCM	0,47	1,82	0,00%
	TTKOM	25.000,00	156.000,00	0,33%
	TUKAS	264.728,00	653.878,16	1,38%
	VAKBN	50.000,00	323.500,00	0,68%
	VKING	119.350,00	70.416,50	0,15%

	YUNSA	77.000,00	244.090,00	0,51%
	ZOREN	1,00	1,36	0,00%
ARA GRUP TOPLAMI		2.297.156,50	10.623.375,29	22,39%
GRUP TOPLAMI		2.297.156,50	10.623.375,29	22,39%
Devlet Tahvili	TRT150120T16	1.500.000,00	1.568.757,30	3,30%
	TRT050220T17	1.000.000,00	957.684,80	2,02%
	TRT020322T17	2.000.000,00	2.107.615,00	4,44%
	TRT020322T17	500.000,00	526.903,75	1,11%
	TRT030523T13	800.000,00	1.030.046,40	2,17%
	TRT081123T10	1.000.000,00	1.394.458,30	2,94%
	TRT240724T15	2.000.000,00	1.953.686,00	4,11%
	TRT240227T17	1.000.000,00	1.078.911,10	2,27%
	TRT240227T17	100.000,00	107.891,11	0,23%
ARA GRUP TOPLAMI		9.900.000,00	10.725.953,76	22,59%
Özel Sektör Tahvil	TRFKPTL81711	300.000,00	294.321,36	0,62%
	TRPAKTF11810	500.000,00	467.828,65	0,99%
	TRSAKFH12015	300.000,00	310.639,62	0,65%
	TRSAKFK81816	300.000,00	317.994,30	0,67%
	TR SAYENK1813	200.000,00	202.693,74	0,43%
	TRSBMKS11810	160.000,00	162.679,55	0,34%
	TR SCLKE21918	300.000,00	307.805,31	0,65%
	TRSDOGH31910	550.000,00	556.427,85	1,17%
	TR S ICICE1818	70.000,00	72.288,83	0,15%
	TR S ISFN91815	300.000,00	300.738,09	0,63%
	TR SKCTY32015	300.000,00	302.489,97	0,64%
	TR SLBTVK1711	300.000,00	307.052,46	0,65%
	TR SODAS21911	150.000,00	152.281,34	0,32%
	TR SORFN51819	500.000,00	505.586,90	1,06%
	TR SORFN51819	600.000,00	606.704,28	1,28%
	TR S PLENA1714	50.000,00	50.591,22	0,11%
	TR S SAYR51818	300.000,00	308.680,53	0,65%
	TR STIMG41917	200.000,00	207.415,54	0,44%
	TR STTRK42012	260.000,00	267.881,69	0,56%
	TR SYDATA1711	10.000,00	10.076,21	0,02%
	TR SZFKL21916	260.000,00	264.260,96	0,56%
ARA GRUP TOPLAMI		5.910.000,00	5.976.438,40	12,59%
FINANSMAN BONUSU	TRFAKDN81713	200.000,00	197.660,80	0,42%
	TRFAKDNE1722	300.000,00	287.868,75	0,61%
	TRFDSTF71713	300.000,00	299.577,24	0,63%
	TRFGDKME1719	500.000,00	480.680,25	1,01%
	TRFLDFK91731	400.000,00	386.501,16	0,81%
	TRFGLMDK1710	150.000,00	153.098,13	0,32%
	TRFGVYAE1715	1.500.000,00	1.441.460,70	3,04%
	TRFSKFK41819	300.000,00	302.860,95	0,64%
ARA GRUP TOPLAMI		3.650.000,00	3.549.707,98	7,48%
BANKA BONUSU	TRQAKYB81737	500.000,00	490.710,20	1,03%
	TRQFIBA71723	300.000,00	299.336,61	0,63%
	TRQFIBA71731	400.000,00	397.118,28	0,84%
ARA GRUP TOPLAMI		1.200.000,00	1.187.165,09	2,50%

GRUP TOPLAMI		20.660.000,00	21.439.265,23	45,16%
Katilma Belgesi	FIB	38.111.949,00	482.649,72	1,02%
	FPH	1.071.000,00	1.294.278,87	2,73%
ARA GRUP TOPLAMI		39.182.949,00	1.776.928,59	3,75%
GRUP TOPLAMI		39.182.949,00	1.776.928,59	3,75%
E.YABANCI HİSSE	IE00B4WPHX27	6.800,00	319.951,01	0,67%
	IE00B4WPHX27	6.600,00	310.540,68	0,65%
	US9229083632	512,00	400.726,41	0,84%
	US9220428588	3.250,00	466.647,71	0,98%
	US9220428588	2.765,00	397.009,51	0,84%
ARA GRUP TOPLAMI		19.927,00	1.894.875,32	3,98%
GRUP TOPLAMI		19.927,00	1.894.875,32	3,98%
Vadeli Mevduat (TL)	Fibabanka A.Ş.	1.000.000,00	1.002.036,86	2,11%
	Türk Ekonomi Ba	2.500.000,00	2.511.202,82	5,29%
	Anadolubank	2.250.000,00	2.253.689,07	4,75%
	Alternatifbank	750.000,00	751.221,38	1,58%
	Alternatifbank	1.850.000,00	1.852.259,54	3,90%
	Anadolubank	350.000,00	350.430,39	0,74%
ARA GRUP TOPLAMI		8.700.000,00	8.720.840,06	18,37%
GRUP TOPLAMI		8.700.000,00	8.720.840,06	18,37%
BPP		1.717.022,76	1.717.022,76	3,62%
ARA GRUP TOPLAMI		1.717.022,76	1.717.022,76	3,62%
GRUP TOPLAMI		1.717.022,76	1.717.022,76	3,62%
VIOP Nakit		1.306.436,72	1.306.436,72	2,75%
ARA GRUP TOPLAMI		1.306.436,72	1.306.436,72	2,75%
GRUP TOPLAMI		1.306.436,72	1.306.436,72	2,75%
Uzun Pozisyon	F_XU0300817	700,00	8.800.750,00	18,54%
ARA GRUP TOPLAMI		700,00	8.800.750,00	18,54%
GRUP TOPLAMI		700,00	8.800.750,00	18,54%
Döviz Bakiyeleri	Takasbank USD	489,68	1.722,11	0,00%
FON PORTFÖY DEĞERİ		73.883.491,98	47.478.743,97	100,00%

FON TOPLAM DEĞERİ TABLOSU

	TUTARI(TL)	GRUP (%)	TOPLAM (%)
A. FON PORTFÖY DEĞERİ	47.478.743,97		100,65%
(MİZANDAN PORTFÖY DEĞERİ)	48.028.744,48		101,82%
B. HAZIR DEĞERLER	4.044,51		0,01%
a) Kasa	0,00	0,00%	0,00%
b) Bankalar	1.722,11	0,00%	0,00%
i) TL Hesaplar	0,00	0,00%	0,00%
ii) Yabancı Para TL Karşılığı	1.722,11		0,00%
iii) VOB Nakit Teminatları (Alacakları)	0,00	0,00%	0,00%
c) Diğer Hazır Değerler	2.322,40	57,42%	0,00%
C. ALACAKLAR	86.338,90		0,18%
a) Takastan Alacaklar T1	0,00	0,00%	0,00%
b) Takastan Alacaklar T2	0,00	0,00%	0,00%

c) Takastan BPP Alacakları	0,00	0,00%	0,00%
d) Diğer Alacaklar	86.338,90	100,00%	0,18%
D. DİĞER VARLIKLAR	0,00		0,00%
E. BORÇLAR	396.639,24		-0,84%
a) Takasa Borçlar T1	258.625,00	65,20%	-0,55%
b) Takasa Borçlar T2	0,00	0,00%	0,00%
c) Yönetim Ücreti	74.384,28	18,75%	-0,16%
d) Ödenecek Vergi	0,00	0,00%	0,00%
e) İhtiyatlar	0,00	0,00%	0,00%
f) Krediler	0,00	0,00%	0,00%
g) Diğer Borçlar	63.629,96	16,04%	-0,13%
i) Denetim Ücreti	488,33	0,12%	0,00%
ii) İlan Giderleri	0,00	0,00%	0,00%
iii) Noter Masrafı	0,00	0,00%	0,00%
iv) İhraç İzin Gideri	2.358,71	0,59%	-0,01%
v) Takas Saklama Komisyonu	0,00	0,00%	0,00%
vi) Diğer	60.782,92	15,32%	-0,13%
F. M.D.Düşüş Karşılığı	0,00		0,00%
FON TOPLAM DEĞERİ	47.172.488,14		
FON TOPLAM DEĞERİ	47.172.488,14		
Toplam Pay Sayısı	25.000.000.000,00		
Dolaşımdaki Pay Sayısı	1.508.900.259,76		
Kurucunun Elindeki Pay Sayısı	0,00		
Merkezdeki Pay Sayısı	23.491.099.740,24		
Fiyat	0,031263		
(VOB Açık Pozisyon)	8800750		
Pay Sahibi Sayısı	18063		
Günlük Yönetim Ücreti	7.076,85		
Dünkü Fiyat	0,031288		

BÖLÜM D: FON PERFORMANSINA İLİŞKİN BİLGİLER

Fon – Performans Ölçütü Karşılaştırmalı Getiri Grafiği

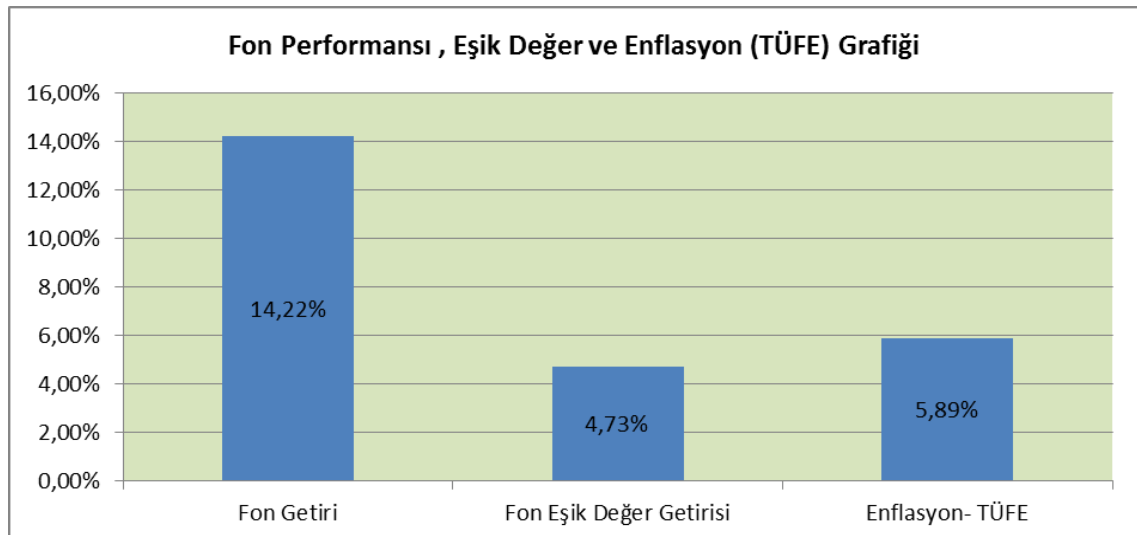

01.01.2017 - 30.06.2017 döneminde fonun birim pay değeri % 14.22 artış göstermiş olup aynı dönemde Fon'un karşılaştırma ölçütü getirisi % 4.73 olmuştur.

Fonun dönemsel performansına ilişkin ayrıntılı bilgiye, SPK'nın performans sunuş standartlarına göre hazırlanmış " Performans Sunuş Raporu" ndan ulaşılabilir.

BÖLÜM E: FON HARCAMALARI İLE İLGİLİ BİLGİLER

a) Fon İşletim Ücreti: Her aybaşında Kurucu 'ya ödenmek üzere fon net varlık değeri üzerinden günlük olarak Yüz binde 5,00 (Yıllık %1.825) fon işletim gideri kesintisi tahakkuk ettirilmektedir.

b) Aracılık Komisyonları: Fon yatırım işlemlerinin yapılmasına aracılık eden aracı kuruluşlar olan Oyak Yatırım Menkul Kıymetler A.Ş ile yapılmış olan sözleşmeler çerçevesinde fon portföyü için yapılan işlemlere, işlem bedeli üzerinden BSMV hariç aşağıdaki oranlarda komisyon ödenmektedir.

İşlem Türü	Aracı Kuruluş	Komisyon Oranı (%) *
Hazine Bonosu / Devlet Tahvili	Oyak Yatırım Menkul Değerler A.Ş	0,002100
Gecelik Ters Repo	Oyak Yatırım Menkul Değerler A.Ş	0,000840
Vadeli Ters Rapo	Oyak Yatırım Menkul Değerler A.Ş	0,000840
Borsa Para Piyasası	Oyak Yatırım Menkul Değerler A.Ş	0,002310
Ortaklık Payları	Oyak Yatırım Menkul Değerler A.Ş	0,00015435
VOB - Vadeli ve Opsiyon Piyasası	Oyak Yatırım Menkul Değerler A.Ş	0,010500

*Komisyon oranları BIST Payı tarifesine göre kesilen Borsa Payını ve BSMV tutarlarını içermektedir.

c) Diğer Fon Giderleri: Saklayıcı kuruluşlara, uyguladıkları oranlar üzerinden aylık olarak saklama komisyonu ödenmektedir. Ayrıca bağımsız denetim firmasına ödenen denetim ücretleri ve Sermaye Piyasası Kurulu'na üç ayda bir ödenen ek kayda alma ücretleri de her gün için gider tahakkuk ettirilerek fon mal varlığından karşılanmaktadır.

Aşağıda 01.01.2017 – 30.06.2017 döneminde fondan yapılan harcamaların toplam tutarının, günlük ortalama fon toplam değerine oranı yer almaktadır.

Günlük Ortalama Fon Toplam Değeri: 36.059.973 TL

Gider Türü	Tutarı	Gider Toplamı / Günlük Ortalama Fon Toplam Değeri
Fon İşletim Ücretleri	333.455,12	0,92%
Aracılık Komisyonu Giderleri	87.020,14	0,24%
Diğer Fon Giderleri	20.676,73	0,06%
Toplam Harcamalar	441.151,99	1,22%

Bağımsız denetim giderleri, saklama komisyonları gibi giderler SPK'nın 06.01.2005 tarih ve 1/9 sayılı kararı doğrultusunda Fon tarafından karşılanmaktadır.

**FİBA EMEKLİLİK VE HAYAT A.Ş.
İKİNCİ DEĞİŞKEN EMEKLİLİK YATIRIM FONU**

Hasan TÜRKER
Fon Kurulu Üyesi

Erol ÖZTÜRKOĞLU
Fon Kurulu Başkanı

EKLER:

1. Fon kurulu faaliyet raporu