KUVEYT TÜRK PORTFÖY YÖNETİMİ A.Ş.
01.01.2026 – 30.09.2026 DÖNEMİNE AİT 9 AYLIK FAALİYET RAPORU

ŞİRKETİN AMACI VE FAALİYET KONUSU

Şirket'in ana faaliyet konusu, Sermaye Piyasası Kurulu'nun ilgili mevzuat hükümleri çerçevesinde yatırım fonlarının kurulması ve yönetimidir. Ayrıca, yatırım ortaklıklarının, 28/3/2001 tarihli ve 4632 sayılı Bireysel Emeklilik Tasarruf ve Yatırım Sistemi Kanunu kapsamında kurulan emeklilik yatırım fonlarının ve bunların muadili yurt dışında kurulmuş yabancı kolektif yatırım kuruluşlarının portföylerinin yönetimi de ana faaliyet konusu kapsamındadır.

Şirket, sermaye piyasası mevzuatında yer alan şartları sağlamak ve Sermaye Piyasası Kurulu (Kurul)'ndan gerekli izin ve/veya yetki belgelerini almak kaydıyla, portföy yöneticiliği, yatırım danışmanlığı ve kurucusu olduğu yatırım fonlarının katılma payları dahil olmak üzere fon katılma payları ile değişken sermayeli yatırım ortaklıklarının paylarının pazarlanması ve dağıtılması faaliyetinde bulunabilir.

Şirket, herhangi bir yetki belgesine tabi olmaksızın Kurul'a bildirimde bulunmak ve Kurul'un portföy yönetim şirketlerine ilişkin düzenlemelerinde belirlenen asgari öz sermaye büyüklüğüne sahip olmak şartıyla, Kurul'un yatırım hizmetleri ve faaliyetlerine ilişkin düzenlemelerine uygun şekilde;

(i) Sermaye piyasaları ile ilgili danışmanlık hizmetleri sunulması,

(ii) Sermaye piyasası araçlarına ilişkin işlemlerle ilgili yatırım araştırması ve finansal analiz yapılması veya genel tavsiyede bulunulması,

yan hizmetlerini de verebilir.

I-GENEL BİLGİLER

Ticaret Ünvanı	:	Kuveyt Türk Portföy Yönetimi A.Ş.
Ticari Sicil Tescil Tarihi	:	26.05.2015
Ticari Sicil Numarası	:	976437
Mersis Numarası	:	0590054917400015
Merkez Adresi	:	Finanskent Mah. Finans Cad. Finans Merkezi Sitesi, No:22 İç Kapı No: 61 34760 Ümraniye / İstanbul
Telefon	:	0(216) 265 50 50
Faks	:	0(216) 265 50 55
E-posta adresi	:	info@ktportfoy.com.tr
Web Adresi	:	www.kuveytturkportfoy.com.tr

a)-Şirketin Organizasyon Yapısı:

Yönetim Kurulu, Genel Müdür, Genel Müdür Yardımcısı, Portföy Yönetimi Birimi, Fon Hizmetleri ve Mali İşler Birimi, Teftiş Birimi, Risk Yönetim Birimi, İç Kontrol Birimi, Alternatif Yatırımlar Birimi, Pazarlama Birimi, Araştırma Birimi'nden oluşmaktadır.

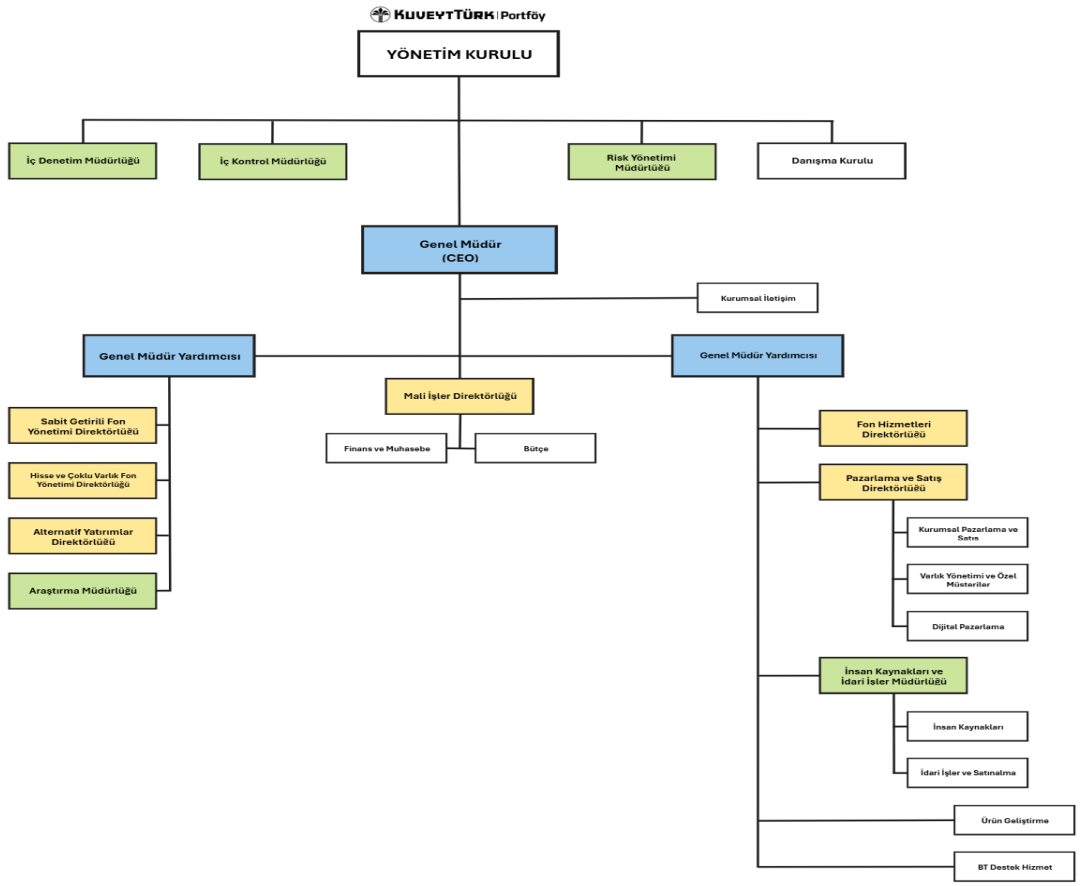

b) Şirket Sermayesi:

Kayıtlı Sermaye Tavanı : 250.000.000 TL

Çıkarılmış Sermaye : 250.000.000 TL

Kayıtlı Sermaye Tavanı süresi 2023-2027 yılları arasında geçerli olmak üzere 5 yıllığına geçerli olacak şekilde, Sermaye Piyasası Kurulu'ndan ve T.C. Ticaret Bakanlığı'ndan 2023 yılında izin alınmıştır.

c) Ortaklık Yapısı

Şirket, % 100 Kuveyt Türk Katılım Bankası A.Ş. iştirakidir.

d) İmtiyazlı Paylara İlişkin Bilgiler

Yoktur.

II-ŞİRKETİN YÖNETİM ORGANI, ÜST DÜZEY YÖNETİCİ VE PERSONEL BİLGİLERİ

Şirketin Yönetim Organı: 5 kişiden oluşmaktadır.

Yönetim Kurulu Üyeleri:

Adı Soyadı	**Görevi**	**İmza Yetkisi**	**Görev Başlangıç Tarihi**
Hüseyin Cevdet YILMAZ	Yönetim Kurulu Başkanı	1. Derece	05.06.2015
Nurettin KOLAÇ	Yönetim Kurulu Başkan Yardımcısı ve Vekili	1. Derece	27.03.2024
Ahmet Süleyman KARAKAYA	Yönetim Kurulu Üyesi	1. Derece	27.03.2024
Mehmet ORAL	Yönetim Kurulu Üyesi	1. Derece	27.03.2024
Hamit KÜTÜK	Yönetim Kurulu Üyesi ve Genel Müdür	1. Derece	15.04.2019

Dönem içerisinde Yönetim Kurulu Üyeliklerinde Oluşan Değişiklikler;

Dönem içerisinde Yönetim Kurulu Üyeliklerinde değişiklik yoktur.

Şirket'in 2026 yılı tam tasdik çalışmaları "Koza Yeminli Mali Müşavirlik LTD. ŞTİ." tarafından yürütülmektedir.

Şirket'in 2026 hesap dönemi Bağımsız Denetim çalışmalarını "DRT Bağımsız Denetim ve Serbest Muhasebeci Mali Müşavirlik A.Ş." tarafından yürütülmüştür.

Şirketin Üst Yönetimi:

Adı Soyadı	**Görevi**	**Başlama – Bitiş Tarihleri**	**Mesleki Tecrübe**
Hamit KÜTÜK	Yönetim Kurulu Üyesi ve Genel Müdür	15.04.2019 – Devam Ediyor	30 Yıl
Bora DOĞANAY	Genel Müdür Yrd.	22.08.2016 - Devam Ediyor	27 Yıl
Bayram Veli SALUR	Genel Müdür Yrd.	01.06.2017- Devam Ediyor	12 Yıl

Şirket Personel Sayısı ve Sağlanan Haklar:

Şirket bünyesinde bordrolu olarak 60 çalışan personel bulunmaktadır. Personele maaş dışında, özel sağlık sigortası, bireysel emeklilik sigortası, yemek ve yol yardımı yapılmaktadır.

Personel Dağılımı Şöyledir;

Ünvan	**Kişi Sayısı**
Genel Müdür	1
Genel Müdür Yrd.	2
Direktör	6
Kıdemli Departman Müdürü	2
Departman Müdürü	2
Kıdemli Müdür	3
Müdür	13
Yönetici	11
Uzman	10
Uzman Yrd.	6
BT Destek Yetkilisi	1
Yetkili	1
İkram Görevlisi	2

III-ŞİRKETİN ARAŞTIRMA GELİŞTİRME ÇALIŞMALARI

Araştırma ve geliştirme faaliyetleri olarak pay piyasası, makro ekonomik araştırma ve piyasa takibi yapılmaktadır.

Pay piyasası araştırmasında, İslami kriterlere uygun hisse senetlerinin tespiti ile önceden tespit edilen şirketlerin izlenmesi, seçilen şirketlerin finansal değerlendirilmesi yapılmaktadır.

Makro ekonomik araştırma kapsamında, yurtiçi makro ekonomik verilerin takibi ve analizi yapılmaktadır. Küresel ve yurt içi piyasalardaki gelişmelerin takip edilerek, yorumlanması yapılmaktadır.

IV- ŞİRKETİN FAALİYETLERİ VE FAALİYETLERE İLİŞKİN GELİŞMELER

a) Şirketin, Hesap Dönemi İçerisinde Yaptığı Yatırımlar

Şirket dönem içerisinde 219,575,865 TL demirbaş yatırımı yapmıştır. (2025; 22,709,109 TL)

b) Hesap dönemi içerisinde yapılan özel ve bağımsız denetim faaliyetleri

Şirket faaliyetleri altı aylık dönemler itibari ile yılda iki defa bağımsız denetim firması tarafından denetlenmektedir.

Şirketimiz ile Koza Yeminli Mali Müşavirlik A.Ş. arasında tam tasdik sözleşmesi mevcut olup vergi yükümlülükleri ve mali uygulamalar açısından rutin kontrol edilmektedir.

İç Denetim ekibimizin yaptığı çalışmaların yanı sıra, şirketimiz iştiraki olduğundan Kuveyt Türk Katılım Bankası A.Ş.'nin rutin denetimine de tabidir.

c) Şirket aleyhine mali durumunu etkileyebilecek nitelikteki davaların olması durumu ve muhtemel sonuçları:

Şirket aleyhine herhangi bir dava bulunmamaktadır.

d) Yönetim Organı Üyeleri İle Üst Düzey Yöneticilere Sağlanan Mali Haklar

Sağlanan huzur hakkı, ücret, prim, ikramiye, kâr payı gibi mali menfaatleri ile verilen ödenekler, yolculuk, konaklama ve temsil giderleri ile ayni ve nakdi imkânlar, sigortalar ve benzeri teminatların toplam tutarları 94.729.183 TL'dir (2025; 74.729.127 TL). (Yönetim Kurulu, Genel Müdür, Genel Müdür Yardımcısı ile Direktörler)

e) Şirketler topluluğuna bağlı bir şirketse: Hâkim şirketle, hâkim şirkete bağlı bir şirketle, hâkim şirket yönlendirmesiyle onun ya da ona bağlı bir şirketin yararına yaptığı hukuki işlemler ve geçmiş faaliyet yılında hakim şirketin ya da ona bağlı bir şirketin yarına alınan veya alınmasından kaçınan tüm diğer önlemler:

Hesap dönemi içerisinde Şirketimizin, hakim ortağı Kuveyt Türk Katılım Bankası A.Ş. yönlendirmesiyle Kuveyt Türk Katılım Bankası A.Ş. ya da bağlı şirketlerin yararına yapılmış herhangi bir hukuki işlem, ya da şirketlerin yararına alınan veya alınmasından kaçınılan herhangi bir önlem bulunmamaktadır.

f) Şirketin iç kontrol sistemi ve iç denetim faaliyetleri hakkında bilgiler ile yönetim organının bu konudaki görüşü:

Şirket iç kontrol, teftiş ve risk yönetimi fonksiyonlarını kendi bünyesinde, etkin bir şekilde yürütmektedir.

Şirket yürüttüğü iç denetim faaliyetleriyle; yasal düzenlemelere ve yükümlülüklere uyumun sağlanmasını, yürütülen işlem ve hizmetlerin risk temelli bir yaklaşımla değerlendirilmesini, çalışanlarının bilinçlendirilmesini hedeflemektedir.

Şirketin Teftiş Birimi, İç Kontrol Birimi doğrudan Yönetim Kurulu'na raporlama yapmaktadır.

g) Mevzuat hükümlerine aykırı uygulamalar nedeniyle şirket ve yönetim organı üyeleri hakkında uygulanan idari veya adli yaptırımlara ilişkin açıklamalar:

Yoktur.

h)- Yıl içerisinde olağanüstü genel kurul toplantısı yapılmışsa, toplantının tarihi, toplantıda alınan kararlar ve buna ilişkin yapılan işlemlerde dahil olmak üzere olağanüstü genel kurula ilişkin bilgiler:

Yoktur.

l)- Şirketin dönem içinde yapmış olduğu bağış ve yardımlar ile sosyal sorumluluk projeleri çerçevesinde yapılan harcamalara ilişkin bilgiler:

Şirket'in dönem içerisinde yapmış olduğu bağış toplamı 33,254 TL'dir (2025:Bulunmamaktadır).

i)- İşletmenin faaliyet gösterdiği sektör ve bu sektör içerisindeki yeri hakkında bilgiler:

2015 yılı fon ihracı yapılamamıştır şirket kuruluşu gerçekleştirilmiştir.
2016 - 2026 yılları arasında ihraç edilen fonlar ve ihraç tarihleri şöyledir;

Kuruluş Yılı	**Fon Ünvanı**
2016	KTM - KUVEYT TÜRK PORTFÖY BİRİNCİ KATILIM (TL) FONU
2016	KTN - KUVEYT TÜRK PORTFÖY KİRA SERTİFİKALARI KATILIM (TL) FONU
2016	KTR - KUVEYT TÜRK PORTFÖY BİRİNCİ KATILIM SERBEST (TL) FON
2016	KTS - KUVEYT TÜRK PORTFÖY İKİNCİ KATILIM SERBEST FON
2016	KTT - KUVEYT TÜRK PORTFÖY DÖRDÜNCÜ KATILIM SERBEST (DÖVİZ) FON
2017	KTV - KUVEYT TÜRK PORTFÖY KISA VADELİ KİRA SERTİFİKALARI KATILIM (TL) FONU
2017	KTU - KUVEYT TÜRK PORTFÖY NEOVA KATILIM SERBEST ÖZEL (TL) FON
2018	KTE - KUVEYT TÜRK PORTFÖY CEYLAN KİRA SERTİFİKALARI (DÖVİZ) SERBEST FONU
2018	KTY - KUVEYT TÜRK PORTFÖY KUVEYT TÜRK TEKNO GİRİŞİM GİRİŞİM SERMAYESİ YATIRIM FONU
2019	KZL - KUVEYT TÜRK PORTFÖY KIZILAY'A DESTEK ALTIN KATILIM FONU
2020	KSV - KUVEYT TÜRK PORTFÖY KISA VADELİ KATILIM SERBEST (TL) FON
2020	ZAY - KUVEYT TÜRK PORTFÖY SEPET HESAP PARA PİYASASI KATILIM (TL) FONU
2020	KPC - KUVEYT TÜRK PORTFÖY KATILIM HİSSE SENEDİ (TL) FONU (HİSSE SENEDİ YOĞUN FON)
2021	KLU - KUVEYT TÜRK PORTFÖY PARA PİYASASI KATILIM (TL) FONU
2021	KLG - KUVEYT TÜRK PORTFÖY YÖNETİMİ A.Ş. LONCA GİRİŞİM SERMAYESİ YATIRIM FONU
2021	KJK - KUVEYT TÜRK PORTFÖY KUVEYT TÜRK YABANCI KATILIM SERBEST ÖZEL FON
2021	KUT - KUVEYT TÜRK PORTFÖY KIYMETLİ MADENLER KATILIM FONU
2021	KSR - KUVEYT TÜRK PORTFÖY SÜRDÜRÜLEBİLİRLİK KATILIM FONU
2021	KKB - KUVEYT TÜRK PORTFÖY EKAS KATILIM SERBEST (DÖVİZ) ÖZEL FON
2021	KOG- KUVEYT TÜRK PORTFÖY YÖNETİMİ A.Ş.NEOVA KATILIM SİGORTA ÖZEL GİRİŞİM SERMAYESİ YATIRIM FONU
2022	KHU-KUVEYT TÜRK PORTFÖY BİRİNCİ KATILIM SERBEST (DÖVİZ-AVRO) ÖZEL FON
2022	KKG-KUVEYT TÜRK PORTFÖY KOBİ GİRİŞİM SERMAYESİ YATIRIM FONU
2022	KDL-KUVEYT TÜRK PORTFÖY BEŞİNCİ KATILIM SERBEST (DÖVİZ) FON
2022	KAV- KUVEYT TÜRK PORTFÖY ALTINCI KATILIM SERBEST (DÖVİZ-AVRO) FON
2022	KNS- KUVEYT TÜRK PORTFÖY NKS KATILIM SERBEST (TL) ÖZEL FON
2022	KCV- KUVEYT TÜRK PORTFÖY ÇOKLU VARLIK KATILIM FONU
2023	KDK-KUVEYT TÜRK PORTFÖY BİRİNCİ KATILIM SERBEST (DÖVİZ- ABD DOLARI) ÖZEL FON
2023	KMA-KUVEYT TÜRK PORTFÖY KMA KATILIM SERBEST (DÖVİZ) ÖZEL FON
2023	KLL-KUVEYT TÜRK PORTFÖY TLL KATILIM SERBEST (DÖVİZ) ÖZEL FON
2023	KDS-KUVEYT TÜRK PORTFÖY YEDİNCİ KATILIM SERBEST (DÖVİZ) FON
2023	KPU-KUVEYT TÜRK PORTFÖY İKİNCİ KATILIM HİSSE SENEDİ (TL) FONU (HİSSE SENEDİ YOĞUN FON)
2023	KMT-KUVEYT TÜRK PORTFÖY KAM KATILIM SERBEST (TL) ÖZEL FON
2023	KKT-KUVEYT TÜRK PORTFÖY İKİNCİ KISA VADELİ KATILIM SERBEST (TL) FON
2023	KKE-KUVEYT TÜRK PORTFÖY USTA KATILIM SERBEST (DÖVİZ) ÖZEL FON
2024	KDZ-KUVEYT TÜRK PORTFÖY SEKİZİNCİ KATILIM SERBEST (DÖVİZ) FON
2024	KNJ-KUVEYT TÜRK PORTFÖY ENERJİ KATILIM FON
2024	KTJ-KUVEYT TÜRK PORTFÖY TEKNOLOJİ KATILIM FON

2024	KZU- KUVEYT TÜRK PORTFÖY İKİNCİ ALTIN KATILIM FONU
2024	KFZ-KUVEYT TÜRK PORTFÖY KFZ KATILIM SERBEST ÖZEL FON
2024	ZA2-KUVEYT TÜRK PORTFÖY İKİNCİ SEPET HESAP PARA PİYASASI KATILIM FONU
2024	KGM- KUVEYT TÜRK PORTFÖY GÜMÜŞ KATILIM FONU
2024	KPA- KUVEYT TÜRK PORTFÖY KAR PAYI ÖDEYEN KATILIM HİSSE SENEDİ FONU (HİSSE SENEDİ YOĞUN FONU)
2024	NKV- KUVEYT TÜRK PORTFÖY NKV KATILIM SERBEST ÖZEL FON
2024	KDV- KUVEYT TÜRK PORTFÖY DOKUZUNCU KATILIM SERBEST (DÖVİZ) FON
2024	KEU- KUVEYT TÜRK PORTFÖY ONUNCU KATILIM SERBEST (DÖVİZ-AVRO) FONU
2024	KGM- KUVEYT TÜRK PORTFÖY GÜMÜŞ KATILIM FON SEPETİ FONU
2024	KPD- KUVEYT TÜRK PORTFÖY KAR PAYI ÖDEYEN KATILIM SERBEST (DÖVİZ) FON
2024	KPA- KUVEYT TÜRK PORTFÖY KAR PAYI ÖDEYEN KATILIM HİSSE SENEDİ FONU (HİSSE SENEDİ YOĞUN FON)
2024	DK1- KUVEYT TÜRK PORTFÖY DÜNYA KATILIM BANKASI KISA VADELİ KATILIM SERBEST FON
2025	KBP- KUVEYT TÜRK PORTFÖY PY KATILIM HİSSE SENEDİ SERBEST ÖZEL FON (HİSSE SENEDİ YOĞUN FON)
2025	ZAD- KUVEYT TÜRK PORTFÖY SEPET HESAP KATILIM SERBEST (DÖVİZ) FON
2025	KPR- KUVEYT TÜRK PORTFÖY PARA PİYASASI KATILIM SERBEST FON
2025	EKL- KUVEYT TÜRK PORTFÖY EMLAK KATILIM BANKASI PARA PİYASASI KATILIM FONU
2025	KEO- KUVEYT TÜRK PORTFÖY KATILIM EMEKLİLİK BİRİNCİ KATILIM SERBEST ÖZEL FON
2025	KEI- KUVEYT TÜRK PORTFÖY KATILIM EMEKLİLİK İKİNCİ KATILIM SERBEST ÖZEL FON
2025	ZA2- KUVEYT TÜRK PORTFÖY İKİNCİ SEPET HESAP PARA PİYASASI KATILIM FONU
2025	KBZ- KUVEYT TÜRK PORTFÖY SBZ KATILIM SERBEST (DÖVİZ) ÖZEL FON
2025	KRL- KUVEYT TÜRK PORTFÖY YÖNETİMİ A.Ş. KİRA SERTİFİKALARI GİRİŞİM SERMAYESİ YATIRIM FONU
2025	KVA- KUVEYT TÜRK PORTFÖY KTYMD KISA VADELİ KATILIM SERBEST ÖZEL FON
2025	KAN-KUVEYT TÜRK PORTFÖY ALTIN KATILIM SERBEST FON
2025	KME- KUVEYT TÜRK PORTFÖY TEMKİNLİ KATILIM FONU
2025	KDE- KUVEYT TÜRK PORTFÖY DENGELİ KATILIM FONU
2025	KUD- KUVEYT TÜRK PORTFÖY DİNAMİK KATILIM FONU
2025	KUA- KUVEYT TÜRK PORTFÖY AGRESİF KATILIM FONU
2025	KIK-KUVEYT TÜRK PORTFÖY İKİNCİ KATILIM FONU
2025	KOB-KUVEYT TÜRK PORTFÖY KUVEYT TÜRK KATILIM BANKASI ÖZEL BANKACILIK KATILIM SERBEST ÖZEL FON
2025	EZM-KUVEYT TÜRK PORTFÖY EZM KATILIM SERBEST (DÖVİZ) ÖZEL FON
2025	KSC- KUVEYT TÜRK PORTFÖY ASC KATILIM SERBEST (DÖVİZ) ÖZEL FON
2025	KLC-KUVEYT TÜRK PORTFÖY YÖNETİMİ A.Ş. LONCA HIZLANDIRMA GİRİŞİM SERMAYESİ YATIRIM FONU
2025	KBN- KUVEYT TÜRK PORTFÖY YÖNETİMİ A.Ş. BİRİNCİ KARMA GAYRİMENKUL YATIRIM FONU
2025	KKR- KUVEYT TÜRK PORTFÖY YÖNETİMİ A.Ş. İKİNCİ KARMA GAYRİMENKUL YATIRIM FONU
2026	KPJ- KUVEYT TÜRK PORTFÖY YÖNETİMİ A.Ş. KARMA GİRİŞİM SERMAYESİ YATIRIM FONU
2026	KHP- KUVEYT TÜRK PORTFÖY PAYLAŞIMLI HESAP PARA PİYASASI KATILIM FONU
2026	KU3-KUVEYT TÜRK PORTFÖY ÜÇÜNCÜ KATILIM FONU

Portföy Yönetim Hizmeti Verilen Emeklilik Fonları;

KEZ - KATILIM EMEKLİLİK VE HAYAT A.Ş. OKS AGRESİF DEĞİŞKEN KATILIM EMEKLİLİK YATIRIM FONU

KEF - KATILIM EMEKLİLİK VE HAYAT A.Ş. ALTIN EMEKLİLİK YATIRIM FONU

KJM - KATILIM EMEKLİLİK VE HAYAT A.Ş. KIYMETLİ MADENLER KATILIM EMEKLİLİK YATIRIM FONU

KLT - KATILIM EMEKLİLİK VE HAYAT A.Ş. TEMETTÜ ÖDEYEN ŞİRKETLER KATILIM HİSSE SENEDİ EMEKLİLİK YATIRIM FONU

KEA - KATILIM KATKI EMEKLİLİK YATIRIM FONU

KSU - SÜRDÜRÜLEBİLİRLİK KATILIM EMEKLİLİK YATIRIM FONU

KKV - KISA VADELİ KİRA SERTİFİKALARI KATILIM EMEKLİLİK YATIRIM FONU

KEH - KATILIM EMEKLİLİK VE HAYAT A.Ş. KATILIM HİSSE SENEDİ EMEKLİLİK YATIRIM FONU

KFE - KATILIM EMEKLİLİK VE HAYAT A.Ş. KATILIM FON SEPETİ EMEKLİLİK YATIRIM FONU

KGC- KATILIM EMEKLİLİK VE HAYAT A.Ş. GÜMÜŞ KATILIM EMEKLİLİK YATIRIM FONU

KTZ- KATILIM EMEKLİLİK VE HAYAT A.Ş. OKS KATILIM STANDART EMEKLİLİK YATIRIM FONU

Kuruluş Aşamasında olan Fonlarımız;

KUVEYT TÜRK PORTFÖY ONBİRİNCİ KATILIM SERBEST (DÖVİZ-EURO) FON

KUVEYT TÜRK PORTFÖY İKİNCİ PARA PİYASASI KATILIM SERBEST FON

KUVEYT TÜRK PORTFÖY 2029 KATILIM SERBEST (DÖVİZ) FON

KUVEYT TÜRK PORTFÖY ELEKTRİFİKASYON KATILIM FONU

KUVEYT TÜRK PORTFÖY KUVEYT TÜRK PORTFÖY KABS KATILIM SERBEST ÖZEL FON

V- FİNANSAL DURUM

30 HAZİRAN 2026 TARİHLİ FİNANSAL DURUM TABLOSU

	Dipnot Referansları	Sınırlı Denetimden Geçmemiş 30 Eylül 2026	Bağımsız Denetimden Geçmiş 31 Aralık 2025
VARLIKLAR			
DÖNEN VARLIKLAR			
Nakit Ve Nakit Benzerleri	4	3.086.488	3.359.888
Finansal Yatırımlar	5	3.751.214.403	2.732.234.990
Ticari Alacaklar		180.676.237	224.952.170
- İlişkili Taraflardan Ticari Alacaklar	*6, 23*	*178.646.553*	*222.750.697*
- İlişkili Olmayan Taraflardan Ticari Alacaklar	*6*	*2.029.684*	*2.201.473*
Diğer Alacaklar	*7*	6.976.285	42.832.516
Peşin ödenmiş giderler	14	3.486.531	1.705.513
TOPLAM DÖNEN VARLIKLAR		**3.945.439.944**	**3.005.085.077**
DURAN VARLIKLAR			
Kullanım Hakkı Varlıkları	8	71.973.830	22.258.748
Maddi Duran Varlıklar	8	158.558.674	55.159.789
Maddi Olmayan Duran Varlıklar	9	7.453.476	5.084.060
Ertelenmiş Vergi Varlığı	21	22.320.796	20.566.897
TOPLAM DURAN VARLIKLAR		**260.306.776**	**103.069.494**
TOPLAM VARLIKLAR		**4.205.746.720**	**3.108.154.571**

	Dipnot Referansları	Sınırlı Denetimden Geçmemiş 30 Eylül 2026	Bağımsız Denetimden Geçmiş 31 Aralık 2025
ÖZSERMAYE VE YÜKÜMLÜLÜKLER			
KISA VADELİ YÜKÜMLÜLÜKLER			
Kiralama İşlemlerinden Kaynaklanan Yükümlülükler	10	8.110.243	1.088.207
Ticari Borçlar	6	10.182.331	22.257.180
- İlişkili Olmayan Taraflara Ticari Borçlar	*6*	*10.182.331*	*22.257.180*
Dönem Karı Vergi Yükümlülükleri	21	175.513.154	149.244.998
Diğer Kısa Vadeli Karşılıklar		78.314.861	117.380.329
- Çalışanlara Sağlanan Faydalara İlişkin Kısa Vadeli Karşılıklar	*12*	*78.314.861*	*117.380.329*
Diğer Kısa Vadeli Yükümlülükler	13	20.954.334	22.739.313
TOPLAM KISA VADELİ YÜKÜMLÜLÜKLER		**293.074.923**	**312.710.027**
UZUN VADELİ YÜKÜMLÜLÜKLER			
Kiralama İşlemlerinden Kaynaklanan Yükümlülükler	10	62.731.103	-
Uzun Vadeli Karşılıklar		49.144.058	45.180.657
- Çalışanlara Sağlanan Faydalara İlişkin Uzun Vadeli Karşılıklar	*12*	*49.144.058*	*45.180.657*
TOPLAM UZUN VADELİ YÜKÜMLÜLÜKLER		**111.875.161**	**45.180.657**
ÖZKAYNAKLAR			
Ödenmiş Sermaye	15	250.000.000	250.000.000
Sermaye Düzeltme Farkları		341.059.883	341.059.883
Kar Veya Zararda Yeniden Sınıflandırılmayacak Birikmiş Diğer Kapsamlı Giderler		18.907.498	5.270.578
- Tanımlanmış Fayda Planı Yeniden Ölçüm Kazanç/Kayıpları		*18.907.498*	*5.270.578*
Olağanüstü Yedekler		1.791.699.442	777.656.335
Kardan Ayrılan Kısıtlanmış Yedekler	15	147.902.161	128.564.359
Geçmiş Yıllar Karları		214.331.823	42.679.553
Net Dönem Karı		1.036.895.829	1.205.033.179
TOPLAM ÖZKAYNAKLAR		**3.800.796.636**	**2.750.263.887**
TOPLAM KAYNAKLAR		**4.205.746.720**	**3.108.154.571**

30 HAZİRAN 2026 DÖNEMİNE AİT TOPLAM KAPSAMLI GELİR TABLOSU

	Dipnot Referansları	Sınırlı Denetimden Geçmemiş 1 Ocak- 30 Eylül 2026	Sınırlı Denetimden Geçmemiş 1 Temmuz- 30 Eylül 2026	Sınırlı Denetimden Geçmemiş 1 Ocak- 30 Eylül 2025	Sınırlı Denetimden Geçmemiş 1 Temmuz- 30 Eylül 2025
Hasılat	16	1.964.433.603	579.242.240	1.711.506.671	596.942.544
BRÜT KAR		**1.964.433.603**	**579.242.240**	**1.711.506.671**	**596.942.544**
Genel Yönetim Giderleri (-)	17	(600.742.623)	(209.611.715)	(445.479.945)	(149.361.457)
ESAS FAALİYET KARI		**1.363.690.980**	**369.630.525**	**1.266.026.726**	**447.581.087**
Yatırım Faaliyetlerinden Gelirler	18	912.307.687	320.770.026	712.856.538	255.738.446
Yatırım Faaliyetlerinden Giderler (-)	18	(265.900)	(232.586)	(133.131.492)	(13.494.389)
FİNANSMAN GİDERİ ÖNCESİ FAALİYET KARI		**2.275.732.767**	**690.167.965**	**1.845.751.772**	**689.825.144**
Finansman Gideri (-)	20	(7.655.825)	(5.675.557)	(3.013.949)	(919.281)
Finansman Gelirleri	20	-	-	-	-
SÜRDÜRÜLEN FAALİYETLER VERGİ ÖNCESİ KARI		**2.268.076.942**	**684.492.408**	**1.842.737.823**	**688.905.863**
Parasal Kayıp / (Kazanç)	26	**(655.153.586)**	**(154.171.985)**	**(404.869.350)**	**(149.271.507)**
Sürdürülen faaliyetler vergi gideri	**21**	**(576.027.527)**	**(183.835.791)**	**(514.428.532)**	**(195.923.166)**
Dönem Vergi Gideri (-)	21	(585.884.640)	(194.525.409)	(513.568.340)	(196.599.382)
Ertelenmiş Vergi (Gideri) / Geliri	21	9.857.113	10.689.618	(860.192)	676.216
SÜRDÜRÜLEN FAALİYETLER DÖNEM KARI		**1.036.895.829**	**346.484.632**	**923.439.941**	**343.711.190**
DÖNEM KARI		**1.036.895.829**	**346.484.632**	**923.439.941**	**343.711.190**
Kâr veya Zararda Yeniden Sınıflandırılacaklar		**18.907.498**	**16.203.602**	**(715.971)**	**640.537**
Gerçeğe Uygun Değer Farkı Diğer Kapsamlı Gelire Yansıtılan Finansal Varlıkların Değerleme ve/veya Sınıflandırma Gelirleri/Giderleri		**27.010.711**	**23.148.002**	**(1.022.816)**	**915.053**
Kâr veya Zararda Yeniden Sınıflandırılacak Diğer Kapsamlı Gelire İlişkin Vergiler		**(8.103.213)**	**(6.944.400)**	**306.845**	**(274.516)**
TOPLAM KAPSAMLI GELİR		**1.055.803.327**	**362.688.234**	**922.723.970**	**344.351.727**

			Kar veya zararda yeniden sınıflandırılmayacak birikmiş diğer kapsamlı gelir ve giderler	Kar veya zararda yeniden sınıflandırılacak birikmiş diğer kapsamlı gelir ve giderler		Birikmiş karlar		
	Ödenmiş Sermaye	**Sermaye Düzeltme Farkları**	***Tanımlanmış Fayda Planı Yeniden Ölçüm Kazanç / Kayıpları***	***Diğer Kazanç / Kayıplar***	**Kardan ayrılan kısıtlanmış yedekler**	**Geçmiş yıllar karları /zararları**	**Net dönem karı /zararı**	**Toplam özkaynaklar**
01.01.2025 itibarıyla bakiye	**80.000.000**	**283.382.613**	**-**	**735.918**	**15.863.476**	**297.110.533**	**863.603.506**	**1.540.696.046**
Transferler	-	-	-	-	890.357.219	(26.753.713)	(863.603.506)	-
Toplam kapsamlı gelir / (gider)	-	-	-	(1.451.889)	-	-	923.439.941	921.988.052
Sermaye Arttırımı	170.000.000	57.677.270	-	-	-	(227.677.270)	-	-
30.09.2025 itibarıyla bakiye	**250.000.000**	**341.059.883**	**-**	**(715.971)**	**906.220.695**	**42.679.550**	**923.439.941**	**2.462.684.098**
01.01.2026 itibarıyla bakiye	**250.000.000**	**341.059.883**	**-**	**5.270.578**	**906.220.694**	**42.679.553**	**1.205.033.179**	**2.750.263.887**
Transferler	-	-	-		1.033.380.909	171.652.270	(1.205.033.179)	
Toplam kapsamlı gelir / (gider)	-	-		13.636.920			1.036.895.829	1.050.532.749
30.09.2026 itibarıyla bakiye	**250.000.000**	**341.059.883**	**-**	**18.907.498**	**1.939.601.603**	**214.331.823**	**1.036.895.829**	**3.800.796.636**

	Dipnot Referanslar ı	1 Ocak- 30 Eylül 2026	1 Ocak- 30 Eylül 2025
A. İŞLETME FAALİYETLERİNDEN NAKİT AKIŞLARI		**1.151.729.340**	**1.058.996.684**
Dönem Karı / Zararı		**1.036.895.829**	**923.439.941**
Dönem Net Karı / Zararı İle İlgili Düzeltmeler		**(494.736.046)**	**1.144.011.408**
Amortisman Ve İtfa Gideri İle İlgili Düzeltmeler	8, 9	31.635.055	24.833.802
Çalışanlara Sağlanan Faydalara İlişkin Karşılıklar (İptali) ile İlgili Düzeltmeler	12	(35.102.067)	10.424.279
Finansman (Gelirleri) ve Giderleri İle İlgili Düzeltmeler		(7.655.825)	3.013.949
-Finansman Giderleri ile İlgili Düzeltmeler		*(7.655.825)*	*3.013.949*
Vergi (Geliri) Gideri İle İlgili Düzeltmeler	21	(1.036.895.829)	514.428.533
Parasal Kayıp/ Kazanç		537.970.970	591.310.845
İşletme Sermayesinde Gerçekleşen Değişimler		**609.569.557**	**(1.008.454.665)**
Ticari Alacaklardaki Artış/Azalışla İlgili Düzeltmeler	6	27.751.595	(50.781.229)
Peşin Ödenmiş Giderlerdeki Azalış (Artış)	14	(2.114.628)	(221.631.686)
Ticari Borçlardaki Artış/Azalışla İlgili Düzeltmeler	6	(7.721.194)	(4.884.598)
Faaliyetlerle İlgili Diğer Alacaklardaki Artış/Azalış		1.079.829.744	(439.381.471)
Çalışanlara Sağlanan Faydalar Kapsamında Borçlardaki Değişimler		31.798.072	(2.212.021)
Vergi (Ödemeleri)/İadeleri		(519.974.032)	(289.563.660)
B. YATIRIM FAALİYETLERİNDEN KAYNAKLANAN NAKİT AKIŞLARI		**(1.151.345.522)**	**(910.492.390)**
Finansal Yatırımlardaki Azalış/(Artış)	5	(1.018.979.414)	(900.703.007)
Maddi ve Maddi Olmayan Duran Varlıkların Alımından Kaynaklanan Nakit Çıkışlar	8, 9	(146.003.028)	(8.337.494)
Menkul Kıymetlerden Alınan Kar Payı Gelirleri		13.636.920	(1.451.889)
C. FİNANSMAN FAALİYETLERİNDEN NAKİT AKIŞLARI		-	-
NAKİT VE NAKİT BENZERLERİNDEKİ ARTIŞ / AZALIŞ (A+B+C)		**383.818**	**148.504.294**
D. NAKİT VE NAKİT BENZERLERİNDEKİ ENFLASYON ETKİSİ		**(657.218)**	**(34.549.315)**
E. DÖNEM BAŞI NAKİT VE NAKİT BENZERLERİ	**4**	**3.359.888**	**170.411.980**
DÖNEM SONU NAKİT VE NAKİT BENZERLERİ (A+B+C+D+E)	**4**	**3.086.488**	**284.366.959**

VI-RİSKLER VE YÖNETİM ORGANLARININ DEĞERLENDİRİLMESİ

a) Varsa Öngörülen Risklere Karşı Uygulama Prensipleri;

Risk Yönetimi Birimi tarafından yönetilen portföyün maruz kalabileceği temel risklerin tanımlanması, risk tanımlamalarının düzenli olarak gözden geçirilmesi ve önemli gelişmelere paralel olarak güncellenmesi ile varsa maruz kalınan risklerin tutarlı bir şekilde değerlendirilmesi, tespiti, ölçümü, kontrolü ve raporlanması sağlanır.

b) Varsa risklerin erken saptanması ve Raporlanması Prensipleri:

Kuveyt Türk Portföy Yönetimi A.Ş. Risk yönetim hizmetini bünyesinde vermektedir.

VII-DİĞER HUSUSLAR

a)- Faaliyet döneminin sona ermesinden sonra şirkette meydana gelen ve ortakların, alacaklıların ve diğer ilgili kişi ve kuruluşların haklarını etkileyebilecek nitelikteki özel önem taşıyan olaylara ilişkin açıklamalar:

Yoktur

b)- Dönem içerisinde esas sözleşmede yapılan değişiklikler ve nedenleri:

Dönem içerisinde esas sözleşmede yapılan herhangi bir değişiklik bulunmamaktadır.

Saygılarımızla,

KUVEYT TÜRK PORTFÖY YÖNETİMİ A.Ş.

Mehmet KELEŞ	**Hamit KÜTÜK**
Mali İşler Direktörü	Genel Müdür/YK Üyesi