

**HDI FİBA EMEKLİLİK VE HAYAT A.Ş.
ATAK DEĞİŞKEN
EMEKLİLİK YATIRIM FONU**

**30 HAZİRAN 2025 TARİHİ İTİBARIYLA
YATIRIM PERFORMANSI
KONUSUNDA KAMUYA AÇIKLANAN
BİLGİLERE İLİŞKİN RAPOR**

RSM Turkey Uluslararası Bağımsız Denetim A.Ş.

Maslak Office Building,
Sümer Sokak, No 4, Kat 2,
34485, Maslak, İstanbul

T +90 212 370 0700
F +90 212 370 0849

www.rsmtr.com

HDI FİBA EMEKLİLİK VE HAYAT A.Ş. ATAK DEĞİŞKEN EMEKLİLİK YATIRIM FONU

HDI FİBA Emeklilik ve Hayat A.Ş. Atak Değişken Emeklilik Yatırım Fonu'nun ("Fon") 1 Ocak 2025 – 30 Haziran 2025 dönemine ait ekteki performans sunum raporunu Sermaye Piyasası Kurulu'nun VII-128.5 sayılı "Bireysel Portföylerin ve Kolektif Yatırım Kuruluşlarının Performans Sunumuna, Performansa Dayalı Ücretlendirilmesine ve Kolektif Yatırım Kuruluşlarını Notlandırma ve Sıralama Faaliyetlerine İlişkin Esaslar Hakkında Tebliğ'inde" (Tebliğ) yer alan performans sunum standartlarına ilişkin düzenlemeleri çerçevesinde incelemiş bulunuyoruz.

İncelememiz sadece yukarıda belirtilen döneme ait performans sunumunu kapsamaktadır. Bunun dışında kalan dönemler için inceleme yapılmamış ve görüş oluşturulmamıştır.

İncelememiz sonucunda Fon'un 1 Ocak 2025 – 30 Haziran 2025 dönemine ait performans sunum raporunun Tebliğ'de belirtilen performans sunum standartlarına ilişkin düzenlemelere uygun hazırlanmadığı kanaatine varmamıza sebep olacak herhangi bir tespitimiz bulunmamaktadır.

Diğer Husus

1 Ocak 2025 – 30 Haziran 2025 dönemine ait performans sunum raporunda sunulan ve performans bilgisi hesaplamalarına dayanak teşkil eden finansal bilgiler, Türkiye Bağımsız Denetim Standartları'na ("BDS") uygun olarak tam kapsamlı veya sınırlı bağımsız denetime tabi tutulmamıştır.

RSM Turkey Uluslararası Bağımsız Denetim A.Ş.
Member of RSM International



Necip ÇAKMAKOĞLU, SMMM
Sorumlu Denetçi

İstanbul, 30 Temmuz 2025

THE POWER OF BEING UNDERSTOOD
ASSURANCE | TAX | CONSULTING

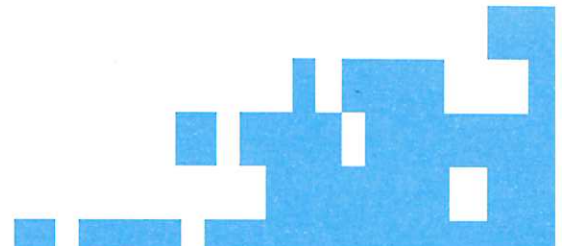

HDI FİBA EMEKLİLİK VE HAYAT A.Ş. ATAK DEĞİŞKEN EMEKLİLİK YATIRIM FONU'NA AİT PERFORMANS SUNUM RAPORU

A. TANITICI BİLGİLER

PORTFÖYE BAKIŞ
Halka Arz Tarihi : 06/11/2008

YATIRIM VE YÖNETİME İLİŞKİN BİLGİLER

30/06/2025 tarihi itibarıyla	
Fon Toplam Değeri	1.063.563.130
Birim Pay Değeri (TRL)	0,520385
Yatırımcı Sayısı	33.861
Tedavül Oranı (%)	8,18%

Fon'un Yatırım Amacı	Portföy Yöneticileri
Geniş portföy yelpazesi ile piyasa koşullarına göre portföy yapısını hızlı ve ani şekilde değiştirebilme avantajını da gözeterek ağırlıklı olarak kamu borçlanma araçları ve Türk pay senetlerine yatırım yaparak faiz ve sermaye kazancı elde etmektedir.	Hakan Basri AVCI Rüşan Fidda SÖZMEN Ateş KAYMAK
En Az Alınabilir Pay Adedi : 0.001000 Adet	

Portföy Dağılımı	
Ortaklık Payları	65,00%
- Bankacılık	15,92%
- Hava Yolları Ve Hizmetleri	7,59%
- Çimento	6,11%
- Holding	5,50%
- Gayrimenkul Yatırım Ort.	5,21%
- İletişim Cihazları	5,11%
- Perakende	4,12%
- Demir, Çelik Temel	3,45%
- Otomotiv	3,23%
- İletişim	3,15%
- Sağlık	2,58%
- Biracılık Ve Meşrubat	1,42%
- Diğer	1,16%
- Spor	0,30%
- Elektrik	0,14%
- Otomotiv Parçası	0,01%
- Tekstil, Entegre	0,01%
Yatırım Fonu Katılma Payları	14,36%
Borçlanma Araçları	9,71%
- Devlet Tahvili / Hazine Bonosu	9,55%
- Özel Sektör Borçlanma Araçları	0,16%
Ters Repo	7,40%
Teminat	3,08%
Vadeli Mevduat	0,42%
Takasbank Para Piyasası İşlemleri	0,03%
Toplam	100,00%

Yatırım Stratejisi
Fon, portföyünün tamamını değişen piyasa koşullarına göre fon izahnamesinin 2.4. maddesinde yer verilen varlık türlerinin tamamına veya bir kısmına yatırmak suretiyle piyasadaki fırsatlardan faydalanmayı ve hem sermaye kazancı hem de temettü ve faiz geliri elde etmeyi hedefler. Fonun varlık dağılımı önceden belirlenemez. Fon portföyünün yönetiminde yatırım yapılacak sermaye piyasası araçlarının seçiminde nakde dönüşümü kolay, riski az olanlar tercih edilir. Fonun yatırım yapacağı varlıkların risk değeri 4 ile 5 düzeyinde olacaktır.

Yatırım Riskleri
Emeklilik yatırım fonunun işletilmesi sırasında karşılaşılabilecek muhtemel riskler; Finansal, Operasyonel, Politik ve Ekonomik Risklerdir. Finansal ve politik risklerin yönetimine ilişkin olarak, portföy yöneticisi fon portföyünü yönetirken riskin dağıtılması, likidite ve getiri unsurlarını göz önünde bulundurmada, portföy yönetim stratejilerine ve yatırım sınırlamalarına uygun hareket ederek fon içtüzüğü, izahname, portföy yönetim sözleşmesi ve ilgili mevzuatta belirtilen esaslara uymaktadır. Fon yönetiminde yatırım yapılacak sermaye piyasası araçlarının seçiminde nakde dönüşümü kolay ve riski az olanlar tercih edilmektedir. Fon'a ait genel yatırım kararları, konularında uzman üyelerin oluşturduğu bir komite tarafından verilmekte ve alınan kararlar tutanak haline getirilmektedir. Fon yöneticisi, ilgili mevzuat, içtüzük ve izahname ile birlikte komite kararlarını da dikkate alır. Operasyonel risklerin yönetimine ilişkin olarak, Fon'un tüm muhasebe ve takas işlemleri OYAK Yatırım Menkul Değerler A.Ş. nezdindeki ayrı bir birim tarafından yerine getirilmektedir. Fon'un yönetiminde oluşabilecek hata, hile ve usulsüzlüklerin önlenmesi ve tespiti, muhasebe kayıtlarının doğru ve eksiksiz olması amacıyla Fon iç kontrol sistemine ilişkin tüm esas ve usuller ile iş akışları Fiba Emeklilik ve Hayat A.Ş. tarafından yazılı hale getirilmiştir.

B. PERFORMANS BİLGİSİ

Genel: Public

PERFORMANS BİLGİSİ							
YILLAR	Toplam Getiri (%)	Eşik Değer Getirisi (%)	Enflasyon Oranı (%) (TÜFE) (*)	Portföyün Zaman İçinde Standart Sapması (%) (**)	Eşik Değerin Standart Sapması (%) (**)	Bilgi Rasyosu	Sunuma Dahil Dönem Sonu Portföyün Toplam Değeri / Net Aktif Değeri
2020	40,665%	11,608%	14,599%	0,958%	0,028%	0,101	190.007.567,37
2021	38,256%	19,485%	36,081%	1,214%	0,047%	0,055	209.250.691,45
2022	135,258%	16,676%	64,270%	1,003%	0,038%	0,283	628.047.160,37
2023	60,277%	28,334%	64,773%	1,635%	0,073%	0,062	793.787.599,59
2024	43,869%	63,543%	44,379%	0,998%	0,125%	-0,046	1.064.740.720,85
2025 (***)	5,933%	25,701%	16,674%	1,256%	0,122%	-0,105	1.063.563.130,00

(*) Enflasyon oranı TÜİK tarafından açıklanan 12 aylık TÜFE'nin dönemsel oranıdır.

(**) Portföyün ve eşik değerinin standart sapması dönemdeki günlük getiriler üzerinden hesaplanmıştır.

(***) İlgili veriler sene başından itibaren rapor tarihine kadar olan değerleri vermektedir.

2020 yılında fonun eşik değer getirisi (9.766%) TRLIBOR O/N getirisinin (11.608%) altında gerçekleştiği için eşik değer olarak TRLIBOR O/N kullanılmıştır.

2021 yılında fonun eşik değer getirisi (17.776%) BIST TLREF Endeksi getirisinin (19.485%) altında gerçekleştiği için eşik değer olarak BIST TLREF Endeksi kullanılmıştır.

2024 yılında fonun eşik değer getirisi (52.325%) BIST TLREF Endeksi getirisinin (63.543%) altında gerçekleştiği için eşik değer olarak BIST TLREF Endeksi kullanılmıştır.

2025 yılında fonun eşik değer getirisi (23.171%) BIST TLREF Endeksi getirisinin (25.701%) altında gerçekleştiği için eşik değer olarak BIST TLREF Endeksi kullanılmıştır.

PERFORMANS GRAFİĞİ

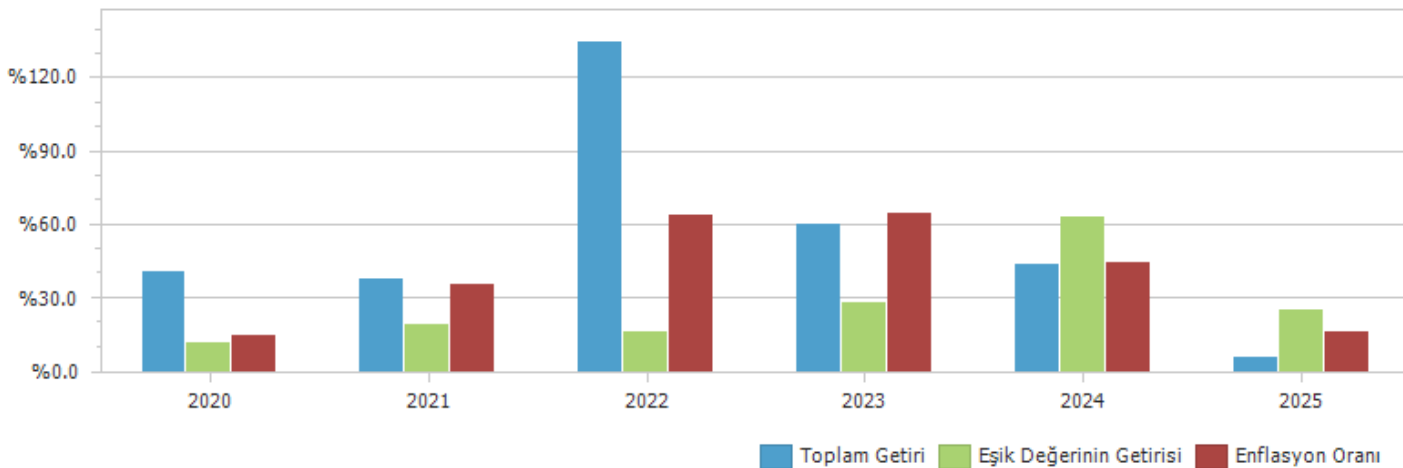

GEÇMİŞ GETİRİLER GELECEK DÖNEM PERFORMANSI İÇİN BİR GÖSTERGE SAYILMAZ.

C. DİPNOTLAR

Genel:Public

1) Fon kurucusu HDI Fiba Emeklilik ve Hayat A.Ş., Bireysel Emeklilik ve Tasarruf ve Yatırım Sistemi Kanunu, Sigortacılık Kanunu, Türk Ticaret Kanunu ve Sermaye Piyasası Kanunu ile diğer ilgili mevzuata uygun hareket etmek kaydıyla hayat sigortaları, kaza sigortaları ve Bireysel Emeklilik gibi mevzuatın izin verdiği faaliyetleri genel müdürlük ve acenteleri ile yürütmektedir. Şirket Bireysel Emeklilik faaliyetleri kapsamında mevzuatta belirtilen faaliyetleri yürütmek amacıyla Emeklilik yatırım fonu kurmak, işletmek, birleştirmek, devretmek gibi faaliyetleri de yerine getirmektedir.

2) Fon Portföyü'nün yatırım amacı, yatırımcı riskleri ve stratejisi "Tanıtıcı Bilgiler" bölümünde belirtilmiştir.

3) Fon 01/01/2025 - 30/06/2025 döneminde net %5.93 oranında getiri sağlarken, eşik değerinin getirisi aynı dönemde %25.70 olmuştur. Sonuç olarak Fon'un nispi getirisi %-19.77 olarak gerçekleşmiştir.

Toplam Getiri : Fonun ilgili dönemdeki birim pay değerindeki yüzdesel getiriyi ifade etmektedir.

Eşik Değerinin Getirisi : Fonun eşik değerinin ilgili dönem içerisinde belirtilen varlık dağılımları ile ağırlıklandırılarak hesaplanmış olan yüzdesel getirisini ifade etmektedir.

Nispi Getiri : Performans sonu dönemi itibarıyla hesaplanan portföy getiri oranı ile karşılaştırma ölçütünün getiri oranı arasındaki farkı ifade etmektedir.

4) Riske göre düzeltilmiş getirinin hesaplanmasında Bilgi Rasyosu (Information Ratio) kullanılmıştır. Bilgi rasyosu, fonun günlük getiri oranı ile karşılaştırma ölçütü/eşik değer günlük getiri farklarının performans dönemi boyunca ortalamasının, fonun günlük getiri oranı ile karşılaştırma ölçütü/eşik değer günlük getiri farklarının performans dönemi boyunca standart sapmasına oranı olarak hesaplanmaktadır. Pozitif ve istikrarlı bilgi rasyosu hedeflenir. 1 Ocak - 30 Haziran 2025 dönemi için hesaplanan bilgi rasyosu -0.105 olarak gerçekleşmiştir (1 Ocak - 31 Aralık 2024: -0.046)

5) Yönetim ücretleri, vergi, saklama ücretleri ve diğer faaliyet giderlerinin günlük brüt portföy değerine oranının ağırlıklı ortalaması aşağıdaki gibidir.

01/01/2025 - 30/06/2025 döneminde :	Portföy Değerine Oranı (%)	TL Tutar
Fon Yönetim Ücreti	0,004988%	9.572.995,45
Denetim Ücreti Giderleri	0,000060%	115.167,46
Saklama Ücreti Giderleri	0,000066%	127.266,24
Aracılık Komisyonu Giderleri	0,000339%	651.237,87
Kurul Kayıt Ücreti	0,000033%	63.736,45
Diğer Faaliyet Giderleri	0,000052%	100.536,87
Toplam Faaliyet Giderleri	10.630.940,34	
Ortalama Fon Toplam Değeri	1.059.632.318,46	
Toplam Faaliyet Giderleri / Ortalama Fon Toplam Değeri	1,003267%	

6) SPK 03.03.2016, 7/223 sayılı ilke kararına (Emeklilik Yatırım Fonlarına İlişkin Rehber) göre hazırlanan brüt fon getiri hesaplaması.

01 Ocak - 30 Haziran 2025 Döneminde brüt fon getirisi

01/01/2025 - 30/06/2025 döneminde :	Oran
Net Basit Getiri	5,93%
Gerçekleşen Fon Toplam Giderleri Oranı*	1,00%
Azami Toplam Gider Oranı	1,13%
Kurucu Tarafından Karşılanaan Giderlerin Oranı**	0,00%
Net Gider Oranı	1,00%
Brüt Getiri	6,94%

(*) Kurucu tarafından karşılananlarda dahil tüm fon giderlerinin ortalama net varlık değerine oranı.

(**) Azami Fon Toplam Gider Oranının aşılması nedeniyle kurucu tarafından dönem sonunu takip eden 5 iş günü içinde fona iade edilen giderlerin ortalama fon net varlık değerine oranını ifade etmektedir.

7) Performans sunum döneminde Fon'a ilişkin yatırım stratejisi değişikliği yapılmamıştır.

Kıstas Dönemi	Kıstas Bilgisi
02/01/2020-03/01/2021	%100 BIST-KYD 1 Aylık Mevduat (TL) Endeksi (31/12/2019)
04/01/2021-02/01/2022	%100 BIST-KYD 1 Aylık Mevduat (TL) Endeksi (31/12/2020)
03/01/2022-01/01/2023	%100 BIST-KYD 1 Aylık Mevduat (TL) Endeksi (31/12/2021)
02/01/2023-01/01/2024	%100 BIST-KYD 1 Aylık Mevduat (TL) Endeksi (30/12/2022)
02/01/2024-01/01/2025	%100 BIST-KYD 1 Aylık Mevduat (TL) Endeksi (29/12/2023)
02/01/2025-...	%100 BIST-KYD 1 Aylık Gösterge Mevduat TL (31/12/2024)

8) Emeklilik yatırım fonlarının portföy işletmesinden doğan kazançları kurumlar vergisi ve stopajdan muaftır. Ayrıca 31 Aralık 2004 tarihli 5281 sayılı Kanun'la Gelir Vergisi Kanunu'na eklenen Geçici 67. madde çerçevesinde, emeklilik yatırım fonlarının taraf olduğu yatırım işlemlerinden elde edilen kazançlar üzerinden de tevkifat yapılmaz.

D. İLAVE BİLGİLER VE AÇIKLAMALAR

Genel:Public

1) Tüm dönemler için portföy ve eşik değerinin birikimli getiri oranı

Dönemler	Portföy Net Getiri	Eşik Değeri	Nispi Getiri
02/01/2020 - 31/12/2020	40,67%	11,61%	29,06%
04/01/2021 - 31/12/2021	38,26%	19,49%	18,77%
03/01/2022 - 30/12/2022	135,26%	16,68%	118,58%
02/01/2023 - 29/12/2023	60,28%	28,33%	31,94%
02/01/2024 - 31/12/2024	43,87%	63,54%	-19,67%
02/01/2025 - 30/06/2025	5,93%	25,70%	-19,77%

2) Döviz Kurlarındaki Dönemsel Ortalama Getiri ve Sapma

Dönemler	USD		EUR		GBP		JPY	
	Ortalama	Standart Sapma	Ortalama	Standart Sapma	Ortalama	Standart Sapma	Ortalama	Standart Sapma
02/01/2020 - 31/12/2020	0,09%	0,76%	0,13%	0,79%	0,11%	0,91%	0,11%	0,91%
04/01/2021 - 31/12/2021	0,27%	2,34%	0,23%	2,31%	0,26%	2,30%	0,22%	2,35%
03/01/2022 - 30/12/2022	0,14%	0,58%	0,11%	0,76%	0,09%	0,86%	0,08%	0,90%
02/01/2023 - 29/12/2023	0,18%	0,71%	0,20%	0,80%	0,21%	0,86%	0,16%	0,93%
02/01/2024 - 31/12/2024	0,07%	0,22%	0,05%	0,39%	0,07%	0,41%	0,03%	0,71%
02/01/2025 - 30/06/2025	0,10%	0,37%	0,20%	0,67%	0,17%	0,62%	0,17%	0,73%

3) Portföy ve Karşılaştırma Ölçütü / Eşik Değeri için Risk Ölçümleri

Dönemler	Takip Hatası	Beta
02/01/2020 - 31/12/2020	0,1531	-1,4952
04/01/2021 - 31/12/2021	0,1933	-0,6665
03/01/2022 - 30/12/2022	0,1654	1,1786
02/01/2023 - 29/12/2023	0,2599	0,8425
02/01/2024 - 31/12/2024	0,1588	0,4331
02/01/2025 - 30/06/2025	0,2031	-0,8918

4) Getiri Oranını Etkileyen Piyasa Koşulları

01/01/2025 - 30/06/2025 Dönem Getirisi	Getiri
BIST 100 GETİRİ ENDEKSİ	2,76%
BIST 30 GETİRİ ENDEKSİ	5,40%
BIST-KYD REPO BRÜT ENDEKSİ	25,70%
BIST-KYD DİBS 91 GÜN ENDEKSİ	19,39%
BIST-KYD DİBS 182 GÜN ENDEKSİ	18,64%
BIST-KYD DİBS 365 GÜN ENDEKSİ	18,31%
BIST-KYD DİBS 547 GÜN ENDEKSİ	16,20%
BIST-KYD DİBS TÜM ENDEKSİ	13,48%
BIST-KYD DİBS UZUN ENDEKSİ	10,04%
BIST-KYD ÖSBA SABİT ENDEKSİ	23,01%
BIST-KYD ÖSBA DEĞİŞKEN ENDEKSİ	26,76%
BIST-KYD Kamu Kira Sertifikaları Endeksi	10,13%
BIST-KYD Özel Sektör Kira Sertifikaları Endeksi	20,92%
BIST-KYD 1 Aylık Gösterge Mevduat Endeksi (TL)	23,17%
BIST-KYD 1 Aylık Gösterge Kar Payı TL Endeksi	18,39%
BIST Katılım 50 GETİRİ ENDEKSİ	11,55%
BIST-KYD ALTIN FİYAT AĞIRLIKLILIK ORTALAMA	39,26%
BIST-KYD Eurobond USD (TL)	17,01%
BIST-KYD Eurobond EUR (TL)	30,94%
Dolar Kuru	12,64%
Euro Kuru	26,87%